

检测报告



报告编号 A224028808210101C

第 1 页 共 3 页

报告抬头公司 龙泉市万嘉铝业型材有限公司

地址 浙江省丽水龙泉大沙工业区一路 17 号

以下测试之样品及样品信息由申请者提供并确认

样品名称 铝六角棒
型号 WJ-34#
材质 6063
样品接收日期 2024.05.21
样品检测日期 2024.05.21-2024.06.05

检测要求

| 序号 | 测试项目 |
|----|------|
| 1 | 成分分析 |

检测结果：请参见后续页面。

批准

黎华才

日期 2024.06.17



No. R96432538A

广东省深圳市宝安区 70 区鸿威工业园

检测报告

报告编号 A224028808210101C

第 2 页 共 3 页

测试样品

| 样品编号 | 样品名称 | 样品型号 | 材质 |
|-------------------|------|--------|------|
| A2240288082101001 | 铝六角棒 | WJ-34# | 6063 |

样品图片

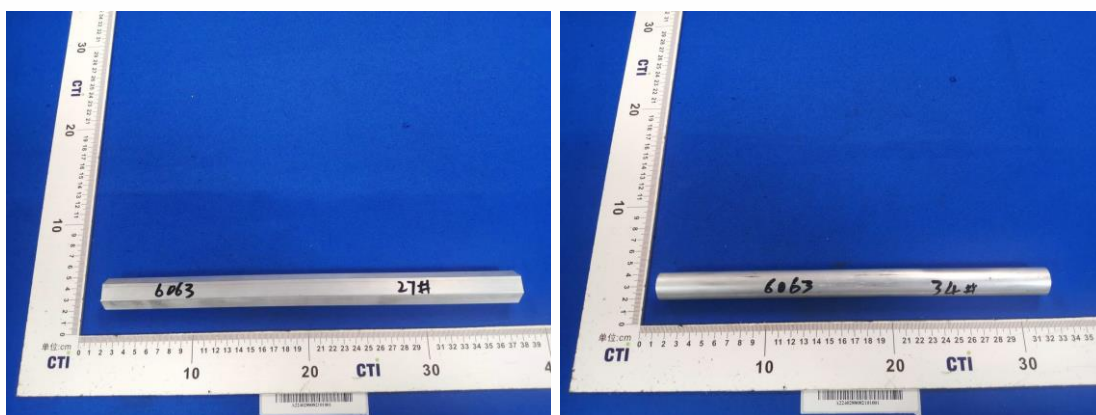

A2240288082101001



检测报告

报告编号 A224028808210101C

第 3 页 共 3 页

测试项目：成分分析

1. 测试设备

| 设备名称 | 型号 |
|--------------------|-------------|
| 火花直读光谱仪(Spark-OES) | SPECTROMAXx |

2. 测试标准：GB/T 7999-2015

3. 测试结果

| 检测项目 | GB/T 3190-2020 6063 化学成分要求(%) | 含量(%) | 判定 |
|-------|----------------------------------|--------|----|
| 锰(Mn) | ≤0.10 | 0.0017 | 符合 |
| 镁(Mg) | 0.45~0.9 | 0.590 | 符合 |
| 铜(Cu) | ≤0.10 | 0.0032 | 符合 |
| 锌(Zn) | ≤0.10 | 0.0041 | 符合 |
| 硅(Si) | 0.20~0.6 | 0.405 | 符合 |
| 铁(Fe) | ≤0.35 | 0.122 | 符合 |
| 镍(Ni) | --- | 0.0050 | / |
| 铬(Cr) | ≤0.10 | 0.0005 | 符合 |
| 钛(Ti) | ≤0.10 | 0.0045 | 符合 |
| 铝(Al) | 余量 | 余量 | / |

声明：

- 1.检测报告无批准人签字、“专用章”及报告骑缝章无效；
- 2.样品及样品信息由申请者提供，申请者应对其真实性负责，CTI 未核实其真实性；
- 3.本报告检测结果仅对受测样品负责；
- 4.未经 CTI 书面同意，不得部分复制本报告。

*** 报告结束 ***

